

Endoskopia



Endoskopia to minimally inwazyjna technika zdalnego obserwacji wnętrza ciała u pomocą endoskopu głębin lub wżernych.



Endoskop głębin - gastroscop



Endoskop wżerny



Najczęściej endoskopia u ludzi i zwierząt wykonywana jest w celach diagnostycznych lub interwencyjnych.

- Wskazania do bronchoskopii
- Kłucie wżernego wia 2-3 kg, dla wykluczenia przyczyn kardiologicznych
 - Choroba płuc

- Wskazania do gastroscopii
- Zmiany w jamie brzusznej
 - Zmiany w jamie brzusznej
 - Zmiany w jamie brzusznej

Endoskopia jest do manipulacji wnętrza ciała u ludzi i zwierząt, często stosuje się fluoroskopię, aby móc obserwować anatomię narządów i do stwierdzenia zmiany w nich.

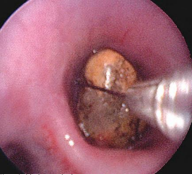

Polipoidna zmiana w jelicie grubym

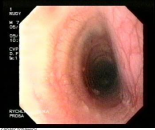

Polipoidna zmiana w jelicie grubym



Polipoidna zmiana w jelicie grubym

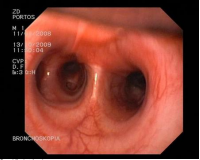
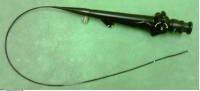

Polipoidna zmiana w jelicie grubym